



Powered by elōs

skin tightening • skin rejuvenation
hair removal • acne treatment

ReFirme Station™

Rinnovamento completo del viso in 2 trattamenti

Due trattamenti - In un unico giorno
Efficacia dimostrata. Comprovata soddisfazione dei pazienti.
Un risparmio di tempo per voi e il vostro paziente

ReFirme Station™ è l'innovativo protocollo presentato recentemente da SMEI , in collaborazione con Syneron, per il trattamento combinato di viso e collo che garantisce un totale rinnovamento cutaneo mediante l'impiego sinergico di due applicatori di eStyle™ o di eLight™ o di eMax™ (elōs™ technology – combinazione sinergica di energia ottica e radiofrequenza bipolare, all'interno dello stesso manipolo, in un unico impulso sincronizzato):

- **SR (Skin Rejuvenation)** per correggere le discromie, trattare lesioni vascolari e pigmentate benigne, couperose, rosacea e macchie solari;
- **ST (Skin Tightening)** per migliorare la consistenza della pelle attraverso la distensione e la riduzione di rughe oltre che la tonificazione cutanea.

Due trattamenti combinati con la stessa apparecchiatura in un'unica seduta, con un risparmio di tempo sia per l'operatore che per il paziente, dall'efficacia provata e dagli effetti visibili e duraturi.

Il protocollo prevede un ciclo di 3-5 sedute, a distanza di 3-4 settimane con un ritocco ogni 6 mesi, ciascuna delle quali della durata di 45-60 minuti per il viso e 15-30 minuti per il collo.



SERVIZI MEDICO ESTETICI ITALIANI s.r.l.

Via F. Negri 15 - 15033 Casale M.to (AL)
Tel. ++39 0142 455 445 Fax ++39 0142 455 446
www.smei.it - info@smei.it



Syneron Medical Ltd.
Yokneam Illit – Israele
www.syneron.com



Fase I: Renew - Trattamento delle lesioni vascolari / pigmentate

Trattamento con l'applicatore SR o SRA su tutto il viso (15 - 20 minuti) (SRA solo per le pelli più chiare e solo con eLight o eMax)

Gli applicatori SR o SRA (per i tipi di pelle più chiari) sono indicati per il trattamento delle lesioni vascolari e pigmentate benigne. Gli applicatori sono ottimizzati per emettere luce in lunghezze d'onda facilmente assorbite dall'emoglobina e dalla melanina. Le lesioni vascolari o pigmentate target assorbono l'energia termica aumentando la temperatura del tessuto target.

Successivamente, l'energia RF raggiunge l'area riscaldata aumentandone la temperatura al livello necessario a ottenere un trattamento efficace e un miglioramento complessivo del colore della pelle.

L'energia elōs erogata attraverso questi applicatori riscalda i tessuti fino a una profondità di 0,8 mm.

Dopo il trattamento, le lesioni vascolari non sono più visibili, mentre le lesioni pigmentate si scuriscono progressivamente fino a scomparire definitivamente nell'arco di una settimana circa.

Effetto: rimozione di telangectasia, rosacea, pecilodermia e macchie solari per un colorito più uniforme.



Fase II: ReFirme™ - Distensione della pelle e riduzione delle rughe - Rassodamento e tonificazione con l'applicatore ST

Trattamento con l'applicatore ST sulle zone selezionate (30 - 40 minuti)

L'applicatore ReFirme™ ST è indicato per il trattamento della lassità cutanea e il miglioramento delle piccole rughe, distensione della pelle e tonificazione. L'esaurimento del collagene e dell'elastina nel derma causa la perdita di volume dermico con conseguente lassità e rilassamento della pelle. La procedura ST ReFirme™ stimola la sintesi del collagene a lungo termine nonché la contrazione delle fibre di collagene esistenti per un aspetto immediatamente rassodato.

La procedura usa una combinazione di luce infrarossa pulsata delicata (lunghezze d'onda 700 - 2000 nm) e radiofrequenza bipolare (RF) per riscaldare il derma, in modo controllato, fino a una profondità di 4 - 5 mm.

Effetto: inizialmente vi è una contrazione immediata delle fibre di collagene esistenti, successivamente, a partire dal 20° giorno, si evidenzia un progressivo miglioramento del rilassamento delle palpebre, di guance e collo dovuto alla risposta ritardata del rimodellamento del collagene.

L'applicatore ST è indicato anche per il trattamento di lassità cutanea di altre parti del corpo, come addome, ginocchia, braccia.

I risultati sono immediati, visibili e duraturi, grazie all'efficacia della tecnologia elōs™

Le piattaforme eStyle™ ed eLight™ possono essere integrate con 4 differenti applicatori permettendo di effettuare anche epilazione permanente e trattamento dell'acne su ogni tipo di pelle, anche scura ed abbronzata.

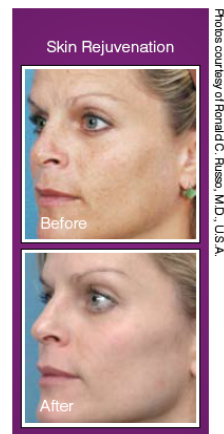

Post 5 treatments, 3 year follow-up

APPLICATORE SR



Skin Tightening through Wrinkle Reduction

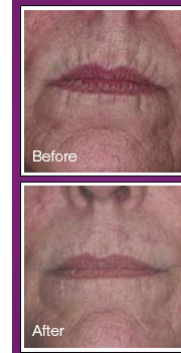

Post 3 treatments

APPLICATORE ST

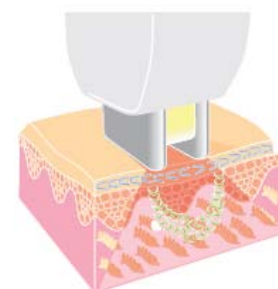

SERVIZI MEDICO ESTETICI ITALIANI s.r.l.

Via F. Negri 15 - 15033 Casale M.to (AL)

Tel. ++39 0142 455 445 Fax ++39 0142 455 446

www.smei.it - info@smei.it



Syneron Medical Ltd.

Yokneam Illit - Israele

www.syneron.com