

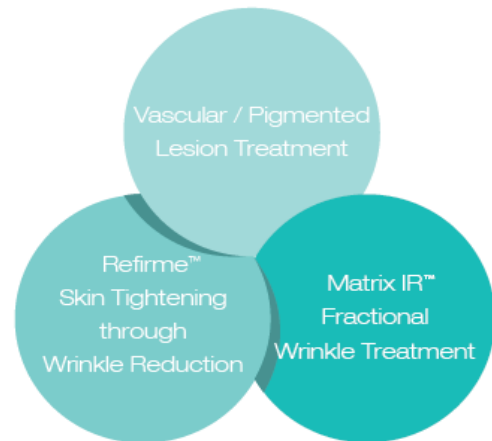

triniti™



## Rinnovamento completo del viso in 3 trattamenti

*Tre trattamenti . In un unico giorno.*

*Efficacia dimostrata. Comprovata soddisfazione dei pazienti.*

*Eccellente compliance dei pazienti. Un risparmio di tempo per voi e il vostro paziente.*

# trinity™

Rinnovamento completo del viso in 3 trattamenti



**Trattamento lesioni vascolari / pigmentate**



**Rassodamento cutaneo mediante riduzione delle rughe**



**Trattamento frazionale delle rughe**



- **eMax™**, l'innovativa piattaforma multi-applicativa, consente di offrire l'intera gamma di trattamenti medico estetici in un unico sistema.

- Le procedure di **eMax™** abbinata al **trinity** offrono una soluzione di ringiovanimento cutaneo totale.

- **eMax™** sfrutta la tecnologia **elös™** (una combinazione di energia ottica e radiofrequenza bipolare) per erogare trattamenti sicuri ed efficaci.

- **eMax™** può essere aggiornato: sono disponibili 10 applicatori diversi per una vasta gamma di indicazioni cliniche. La piattaforma è espandibile in base alle esigenze professionali.

## PERCHE' IL PROGRAMMA **trinity E'** INDICATO *per* IL VOSTRO STUDIO?

- **trinity** offre una soluzione totale che favorisce il **ringiovanimento cutaneo**.

Corregge le irregolarità e le discromie cutanee, migliora la texture e la compattezza, combatte il rilassamento cutaneo e leviga la pelle per un ringiovanimento complessivo.

- **trinity** Vi permette di offrire ai vostri pazienti efficaci trattamenti combinati in un'unica seduta.

- **trinity** è efficace e persuasivo. I vostri pazienti soddisfatti vi faranno pubblicità parlandone ad amici e familiari e suggerendo loro di provare **trinity**.

## RENEW™ SR/SRA *per* CORREGGERE LE DISCROMIE

Gli applicatori SR o SRA (per i tipi di pelle più chiari) sono indicati per il trattamento delle lesioni vascolari e pigmentate benigne. Gli applicatori sono ottimizzati per emettere luce in lunghezze d'onda facilmente assorbite dall'emoglobina e dalla melanina. Le lesioni vascolari o pigmentate target assorbono l'energia termica aumentando la temperatura del tessuto target. Successivamente, l'energia RF raggiunge l'area riscaldata aumentandone la temperatura al livello necessario a ottenere un trattamento efficace e un miglioramento complessivo del colore della pelle. L'energia elōs erogata attraverso questi applicatori riscalda i tessuti fino a una profondità di 0,8 mm.

Dopo il trattamento, le lesioni vascolari non sono più visibili, mentre le lesioni pigmentate si scuriscono progressivamente fino a scomparire definitivamente nell'arco di una settimana circa.

*Effetto: rimozione di telangectasia, rosacea, pecilodermia e macchie solari per un colorito più uniforme.*

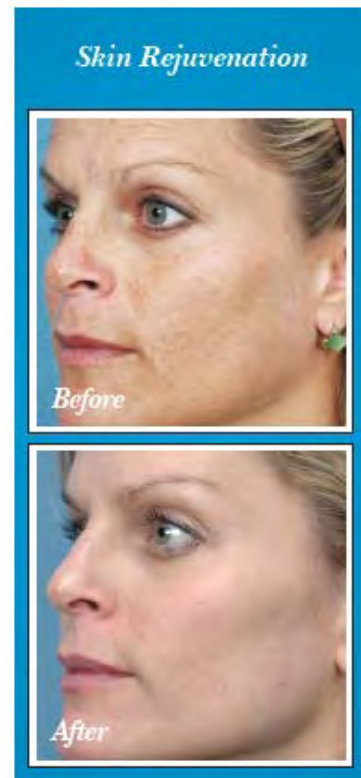
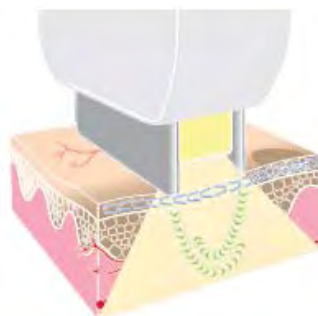

*Dopo 5 trattamenti, 3 anni di follow-up*

*Foto per gentile concessione di Ronald C. Russo, M.D., U.S.A.*

## REFIRME™ ST *per* LA RIDUZIONE DELLE RUGHE

L'applicatore ReFirme™ ST è indicato per il trattamento della lassità cutanea e il miglioramento delle piccole rughe, distensione della pelle e tonificazione. L'esaurimento del collagene e dell'elastina nel derma causa la perdita di volume dermico con conseguente lassità e rilassamento della pelle. La procedura ST ReFirme stimola la sintesi del collagene a lungo termine nonché la contrazione delle fibre di collagene esistenti per un aspetto immediatamente rassodato. La procedura usa una combinazione di luce infrarossa pulsata delicata (lunghezze d'onda 700 – 2000 nm) e radiofrequenza bipolare (RF) per riscaldare il derma fino a una profondità di 4 - 5 mm.

*Effetto: inizialmente vi è una contrazione immediata delle fibre di collagene esistenti, successivamente si evidenzia un progressivo miglioramento del rilassamento delle palpebre, di guance e collo dovuto alla risposta ritardata del rimodellamento del collagene.*

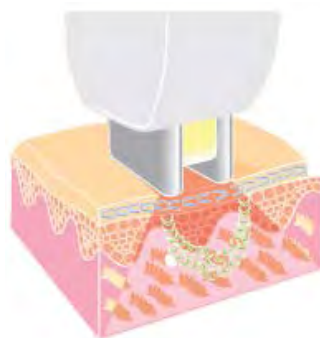

*Dopo 3 trattamenti*

*Foto per gentile concessione di Michael Kulick, M.D., U.S.A.*

# MATRIX IR™ *per* MIGLIORARE LA TEXTURE DELLA PELLE

L'applicatore Matrix IR è indicato per il trattamento non invasivo delle rughe. Utilizza la tecnologia frazionale elōs, una combinazione di energia a radiofrequenza (RF) bipolare ed energia laser a diodi per penetrare nel derma a una profondità di 2,5 mm. Con il passare del tempo, la densità del collagene e dell'elastina normalmente presenti nel derma diminuisce portando a una perdita di volume dermico che si manifesta sotto forma di rughe o perdita di tono. L'energia laser viene erogata sotto forma di micro-raggi creando fasce termiche a matrice. Questa energia frazionale consente di indirizzare un fascio mirato nelle zone demarcate nel derma al fine di denaturare e rimodellare il collagene, lasciando le riserve di tessuto circostante intatte per favorire il processo di guarigione e il rinnovamento del collagene. Il tessuto non danneggiato e leggermente riscaldato (riserva terapeutica) che funge da

riserva attiva di cellule di fibroblasti favorisce il processo di guarigione delle zone danneggiate con un periodo di recupero inesistente e la stimolazione della sintesi del collagene in-situ. *Effetto: il calore indirizzato verso le fibre di collagene stimola una reazione a breve termine di contrazione del collagene, seguita da un processo a lungo termine di rimodellamento del nuovo collagene favorito dal tessuto non danneggiato. Il trattamento Matrix IR consente un miglioramento dell'aspetto delle rughe e dei segni dell'invecchiamento su viso e collo.*

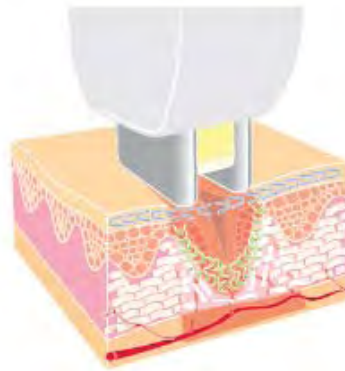

Dopo 1 trattamento

Foto per gentile concessione di John Shieh, M.D., U.S.A.

## FOTO PRIMA E DOPO trinity



SERVIZI MEDICO ESTETICI ITALIANI s.r.l.

Via F. Negri 15 - 15033 Casale Monferrato (AL) Italy  
Tel. ++39 0142 455 445 Fax ++39 0142 455 446

[www.smei.it](http://www.smei.it) - [info@smei.it](mailto:info@smei.it)



Syneron Medical Ltd.

Industrial Zone, Tavor Building

P.O.B. 550 Yokneam Illit - Israele 20692

Tel: +972 73 244 2200 - [info@syneron.com](mailto:info@syneron.com)